榆林至西安输气管道工程宜川压气站至西安临潼分输站段（渭南段）规划选址论证报告

项目沿线敏感点分析图（合阳段）

榆林至西安输气管道工程宜川压气站至西安临潼分输站设(渭南段))输气管道起点为合阳县百良镇白眉村附近,并由渭南市临渭区西梁村附近进入西安市临潼区，途经合阳县、大荔县及临渭区，线路总长度146.02千米。本图为本项目线路合阳境内沿线敏感点分析，合阳段总长度48.72千米，设置合阳清管分输站、五号阀室及六号阀室，项目线路途经百良镇、同家庄镇、城关街道、坊镇、新池镇、黑池镇。

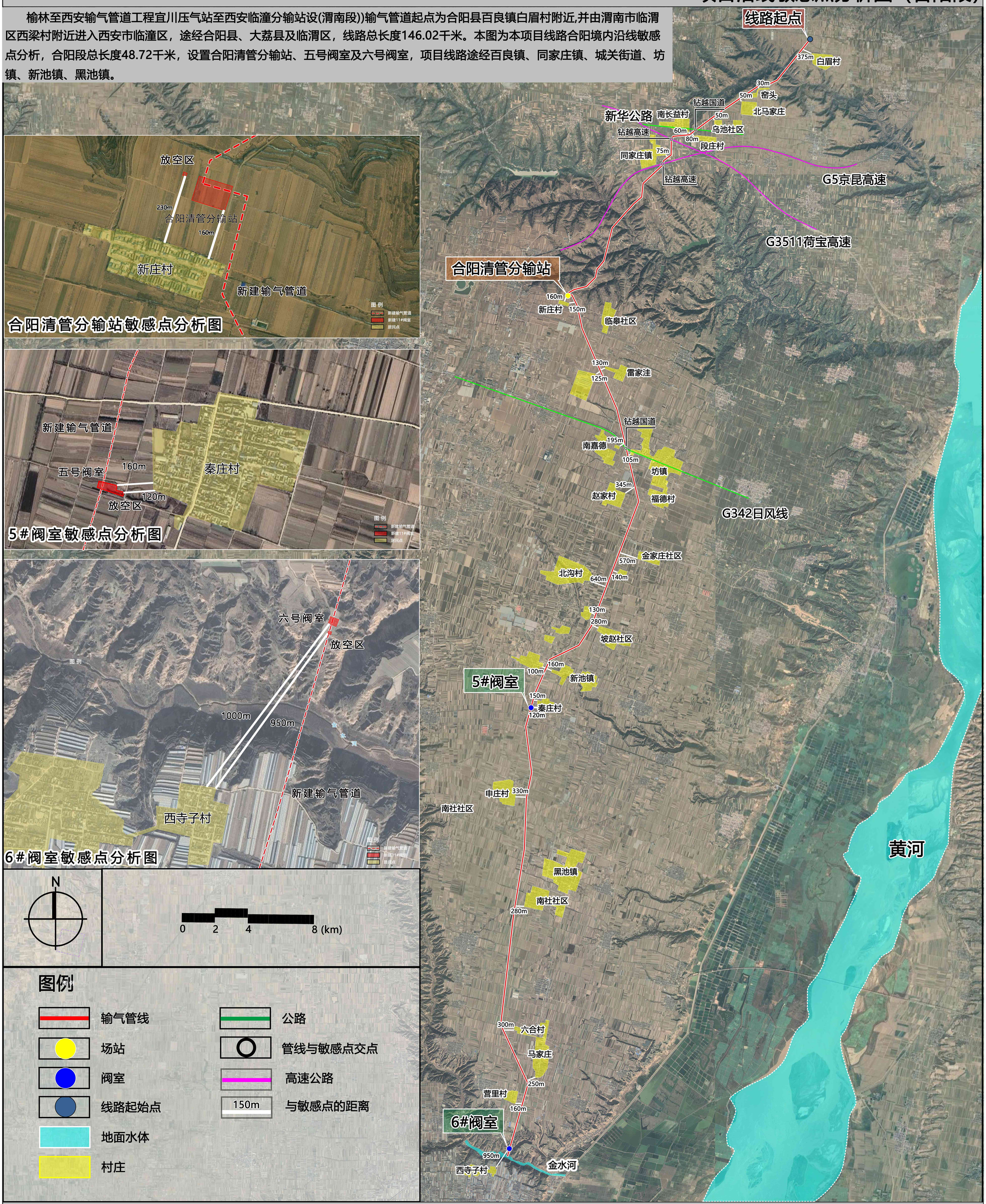

陕西中晟规划设计研究院有限公司

榆林至西安输气管道工程宜川压气站至西安临潼分输站段（渭南段）规划选址论证报告

榆林至西安输气管道工程宜川压气站至西安临潼分输站段(渭南段)输气管道起点为合阳县百良镇白眉村附近，并由渭南市临渭区西梁村附近进入西安市临潼区，途经合阳县、大荔县及临渭区，线路总长度146.02千米。本图为本项目线路大荔县境内沿线敏感点分析，其中大荔段总长度63.72千米，设置七号阀室及八号阀室，项目线路途经范家镇、安仁镇朝邑镇、官池镇、羌白镇、下寨镇。

项目沿线敏感点分析图（大荔段）

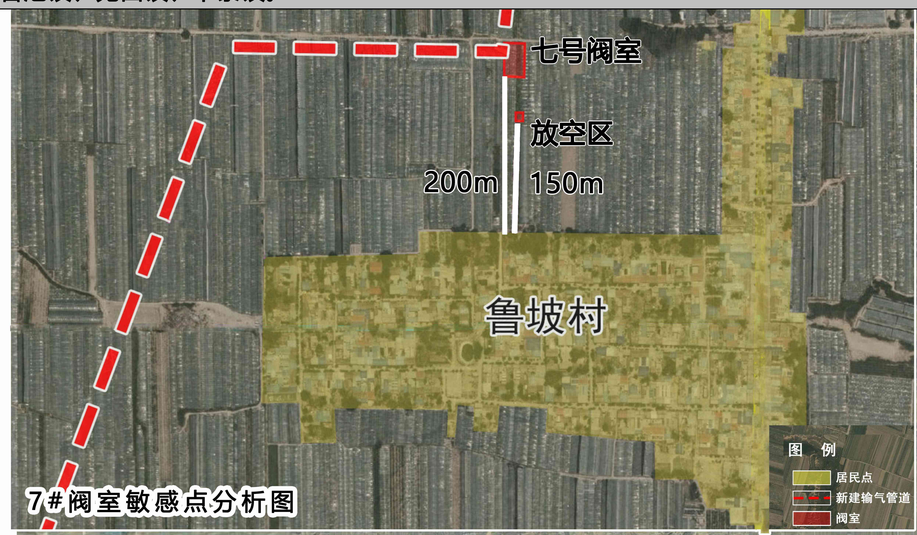

7#阀室敏感点分析图

8#阀室敏感点分析图

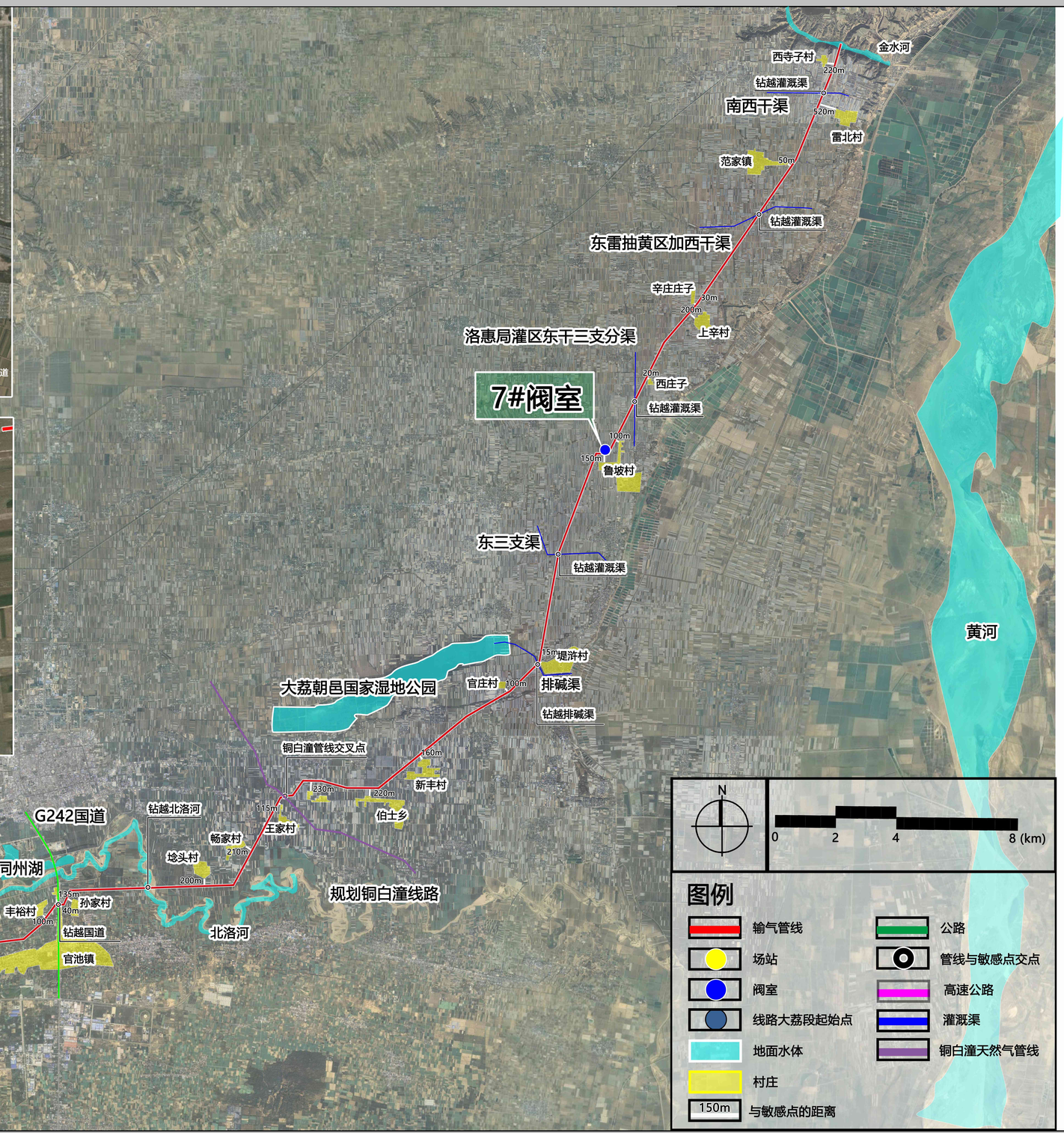

陕西中晟规划设计研究院有限公司

榆林至西安输气管道工程宜川压气站至西安临潼分输站段（渭南段）规划选址论证报告

榆林至西安输气管道工程宜川压气站至西安临潼分输站段(渭南段)输气管道起点为合阳县百良镇白眉村附近，并由渭南市临渭区西梁村附近进入西安市临潼区，途经渭南市合阳县、大荔县及临渭区，总长146.02千米。本图为本项目线路临渭区境内沿线敏感点分析，临渭区段总长度33.58千米，设置九号阀室、十号阀室及十一号阀室项目线路途经临渭区交斜镇、故市镇、官道镇.

项目沿线敏感点分析图（临渭段）

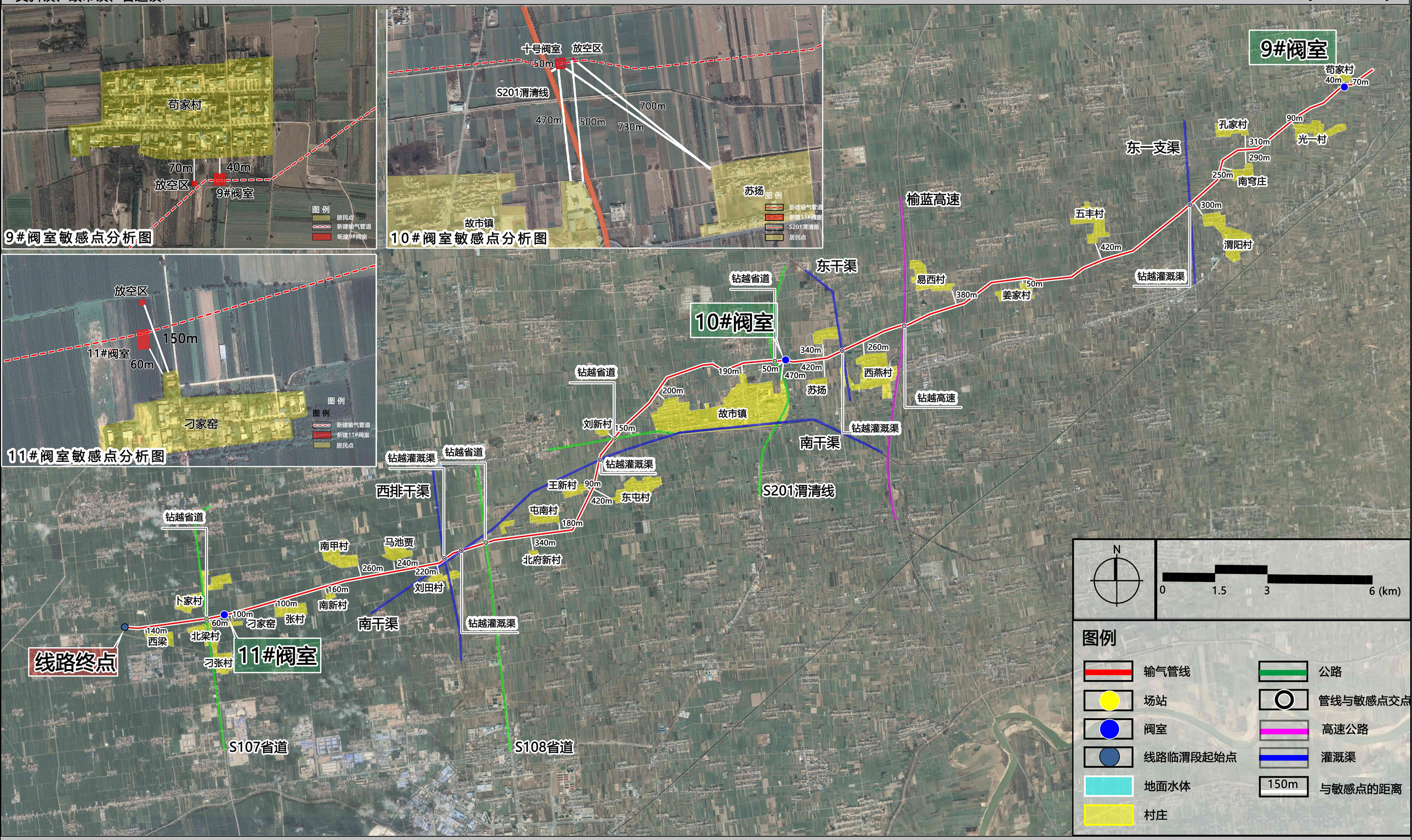

陕西中晟规划设计研究院有限公司