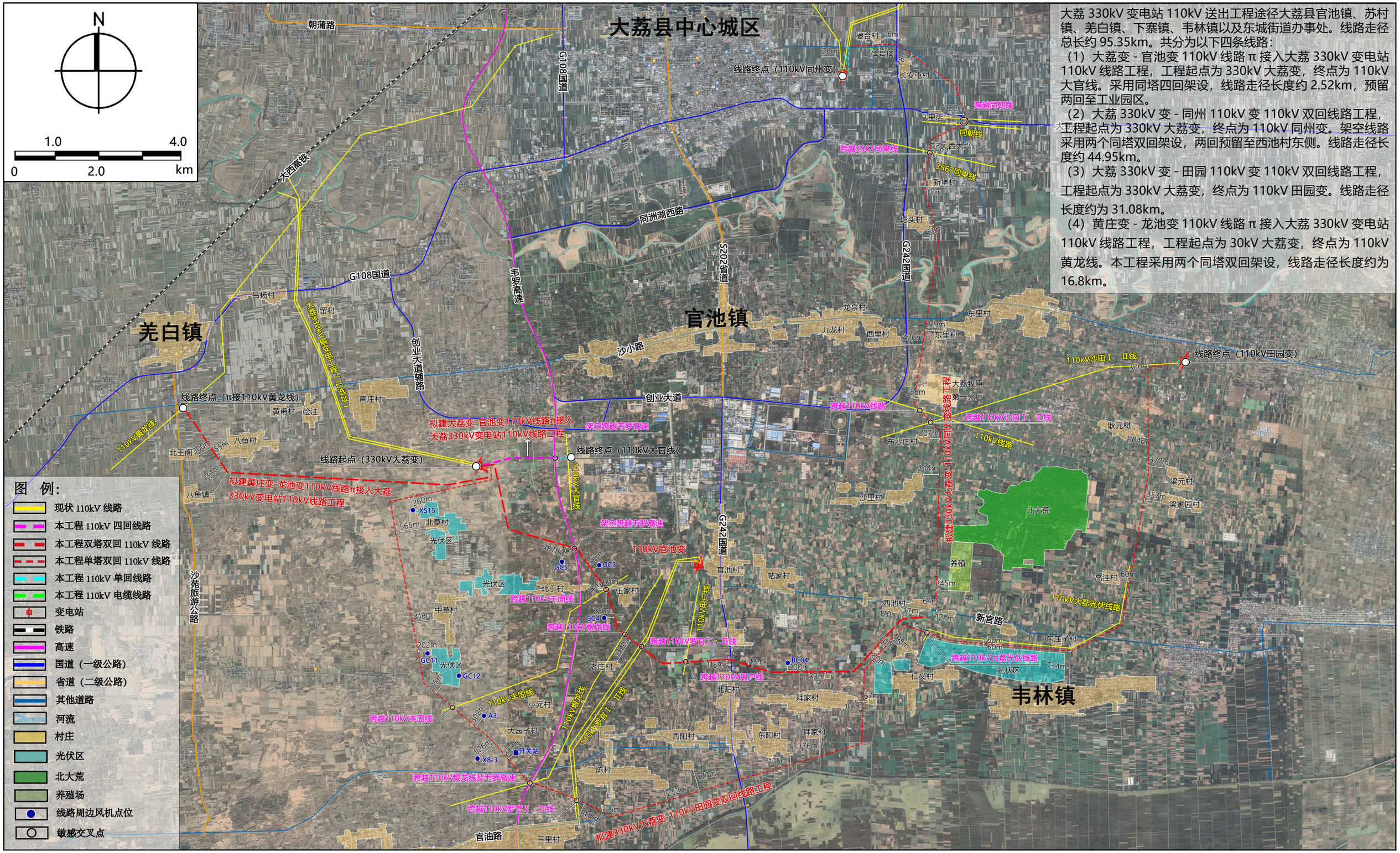

大荔 330kV 变电站 110kV 送出工程途径大荔县官池镇、苏村镇、羌白镇、下寨镇、韦林镇以及东城街道办事处。线路走径总长约 95.35km。共分为以下四条线路：

（1）大荔变 - 官池变 110kV 线路 π 接入大荔 330kV 变电站 110kV 线路工程，工程起点为 330kV 大荔变，终点为 110kV 大官线。采用同塔四回架设，线路走径长度约 2.52km，预留两回至工业园区。

（2）大荔 330kV 变 - 同州 110kV 变 110kV 双回线路工程，工程起点为 330kV 大荔变，终点为 110kV 同州变。架空线路采用两个同塔双回架设，两回预留至西池村东侧。线路走径长度约 44.95km。

（3）大荔 330kV 变 - 田园 110kV 变 110kV 双回线路工程，工程起点为 330kV 大荔变，终点为 110kV 田园变。线路走径长度约为 31.08km。

（4）黄庄变 - 龙池变 110kV 线路 π 接入大荔 330kV 变电站 110kV 线路工程，工程起点为 30kV 大荔变，终点为 110kV 黄龙线。本工程采用两个同塔双回架设，线路走径长度约为 16.8km。