项目线路敏感点分析图

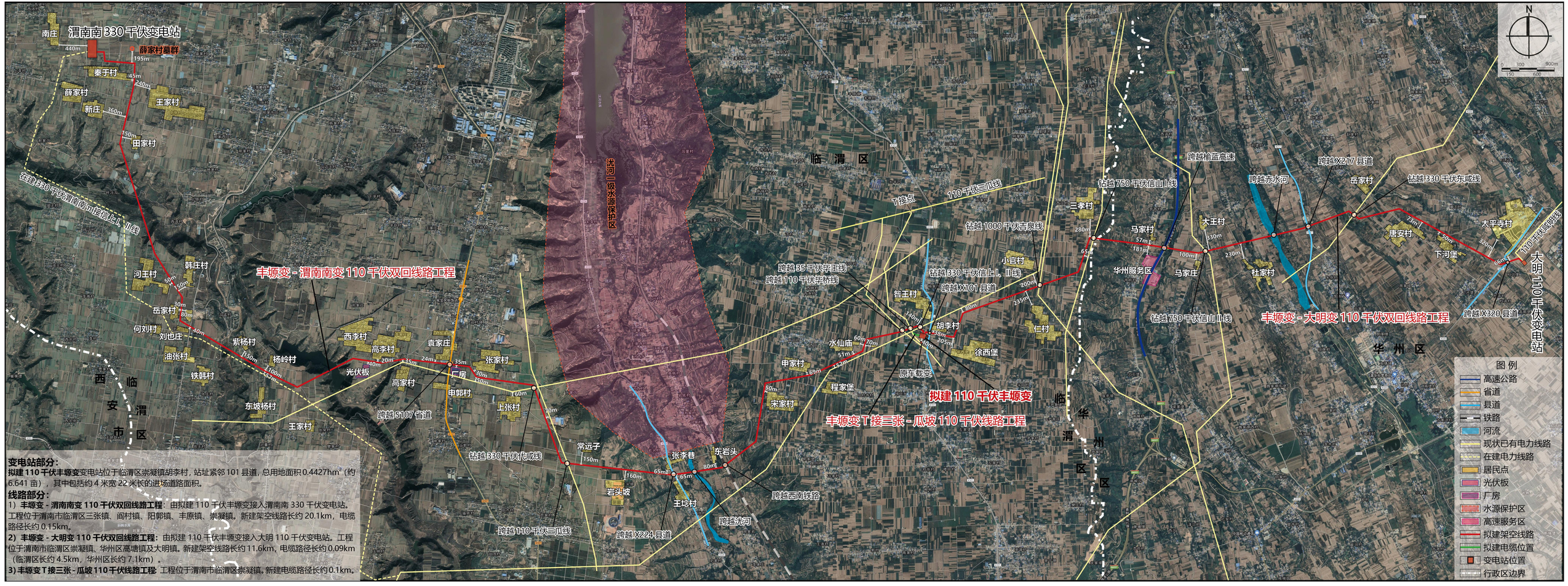

变电站部分：

拟建 110 千伏丰塬变变电站位于临渭区崇凝镇胡李村，站址紧邻 101 县道，总用地面积 0.4427hm²（约 6.641 亩），其中包括约 4 米宽 22 米长的进场道路面积。

线路部分：

1）**丰塬变 - 渭南南变 110 千伏双回线路工程**：由拟建 110 千伏丰塬变接入渭南南 330 千伏变电站。工程位于渭南市临渭区三张镇、阎村镇、阳郭镇、丰原镇、崇凝镇。新建架空线路长约 20.1km，电缆路径长约 0.15km。

2）**丰塬变 - 大明变 110 千伏双回线路工程**：由拟建 110 千伏丰塬变接入大明 110 千伏变电站。工程位于渭南市临渭区崇凝镇、华州区高塘镇及大明镇。新建架空线路长约 11.6km，电缆路径长约 0.09km（临渭区长约 4.5km，华州区长约 7.1km）。

3）**丰塬变 T 接三张 - 瓜坡 110 千伏线路工程**：工程位于渭南市临渭区崇凝镇。新建电缆路径长约 0.1km。