改建铁路包西线张桥至何寨段增建三四线工程(渭南段)选址论证报告

拟建项目与周边环境敏感点关系图

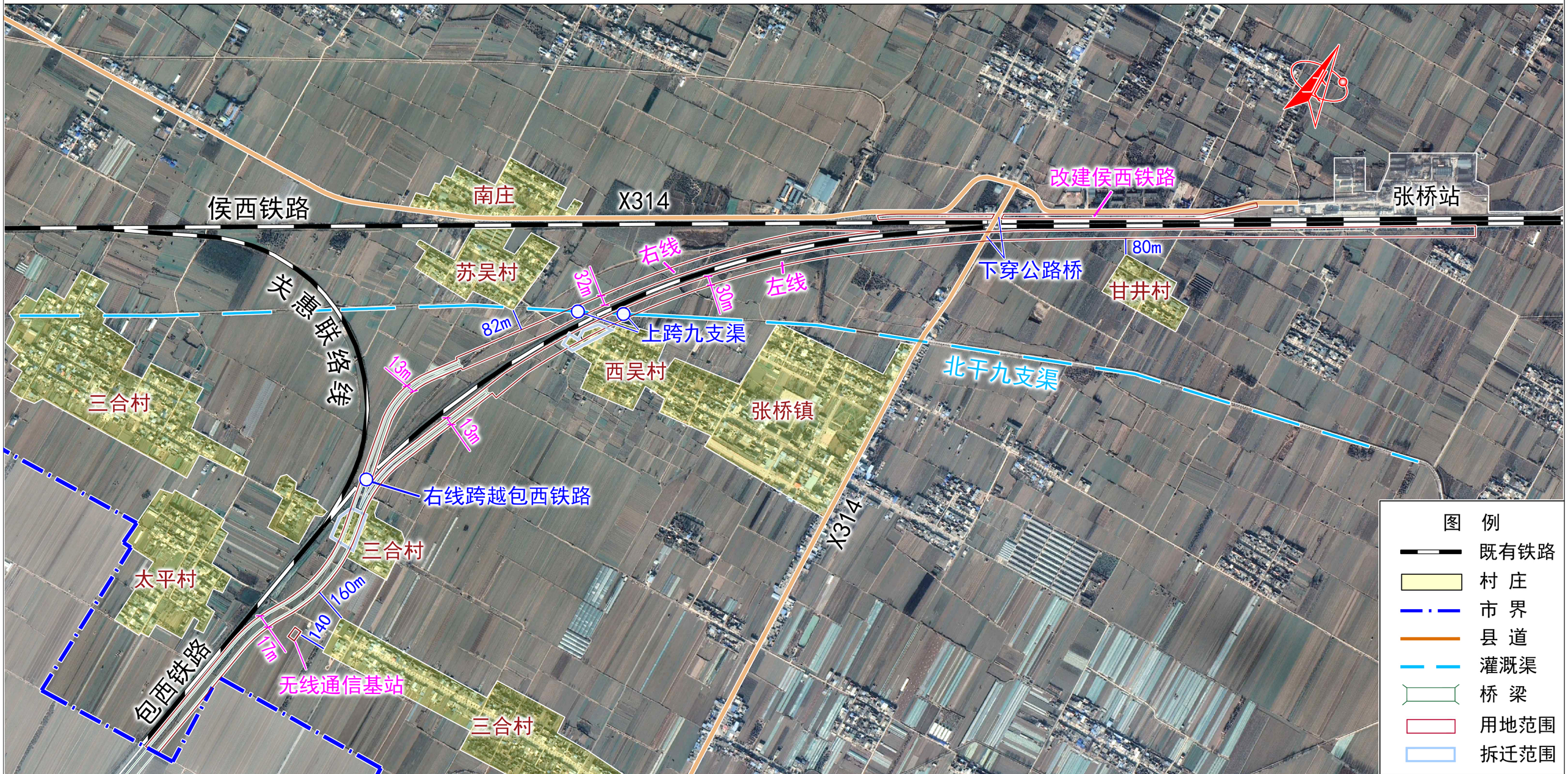

改建铁路包西线张桥至何寨段增建三四线工程（渭南段）选址位于富平县张桥镇。项目新建左线长度5.54km，新建右线长度3.76km，其中桥梁长度2.463km；改建侯西铁路1.05km；设无线通信基站1处。申请用地17.4584公顷。

编制单位：中铁第一勘察设计院集团有限公司